L'atelier de recyclage en photos ...

Le Relais Madagasikara c'est...

Un groupement d'entreprises à but socio-économique qui place l'économie au service de l'Homme afin de créer des emplois durables et de garantir la réinsertion des personnes en situation d'exclusion.

Nous développons 7 activités, autour du recyclage et réemploi textile, de la création et coupe-couture, de l'agriculture raisonnée, de la fabrication automobile, du tourisme responsable, du tri et valorisation des déchets et de l'intelligence artificielle.

Pour découvrir toutes nos activités, les visites sont possibles tous les mardi et jeudi, sur rendez-vous, en contactant le **032 12 510 04.**

LE RELAIS MADAGASIKARA SARL
Usine Karenjy – Ankofafalahy – BP 1212
301 – Fianarantsoa
Madagasikara

info@lerelais.mg

Toute la démarche du Relais sur :

www.lerelais.mg

TARATRA

www.lerelais.mg

Ne pas jeter sur la voie publique

Le centre de Recyclage TARATRA

Ouvert en Avril 2008, l'activité TARATRA emploie actuellement 75 personnes et traite 400 tonnes de textile par mois.

150 catégories de grosses balles, provenant de la France, sont traitées et conditionnées en petites balles de 45 kg, qui seront, par la suite, envoyées à notre grossiste partenaire. Nos produits sont désormais disponibles dans toute la Grande île.

Pourquoi revendre les textiles de seconde main ?

Pour :
- créer des emplois durables
- protéger l'environnement
- permettre à tout un chacun de s'habiller selon un rapport qualité/prix

« La misère ne se gère pas, elle se combat »
Abbé Pierre
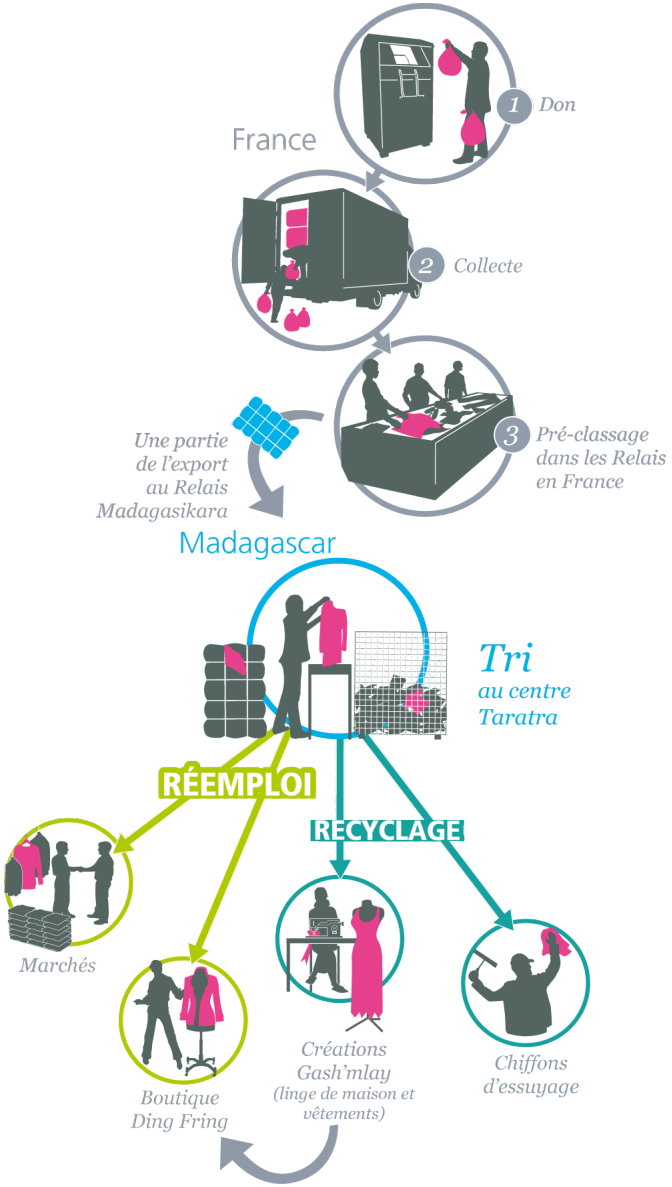
Du triage à la valorisation : le parcours des textiles au Relais
(en provenance de France)